



## Jauregiaroztegiko linga-Kudeaketarako proposamena 2020

### Zurezko itxituak mugatutako eremua (1)

Artzaintza garaia: **Uztailaren 1etik martxoaren 31 arte**

### Itxitu elektrikoak mugatutako eremua (2)

Artzaintza garaia: **Ekainaren 1etik martxoaren 30 arte**

### Gainontzeko eremua (3)

Ez da epe berezirik ezartzen eremu honetan

### Jauregiaroztegiko ibilbide seinalizatua

Ibilbide seinalizatua irekia (irisgarri) egon beharra dauka bide osoan zehar

**Oharra:** Eguraldi-baldintzak eraginda, proposatutako egutegian inolako aldaketarik gertatzen bada, garaiz jakinaraziko da



## **Humedal de Jauregiaroztegi-Propuesta gestión 2020**

### **Zona delimitada por cierre de madera (1)**

Periodo pastoreo: **Del 1 de julio al 31 de marzo (2021)**

### **Zona delimitada por cierre eléctrico (2)**

Periodo de pastoreo: **Del 1 de junio al 31 de marzo (2021)**

### **Resto de la linga (3)**

No se definen periodos específicos para esta zona

### **Sendero señalizado de Jauregiaroztegi**



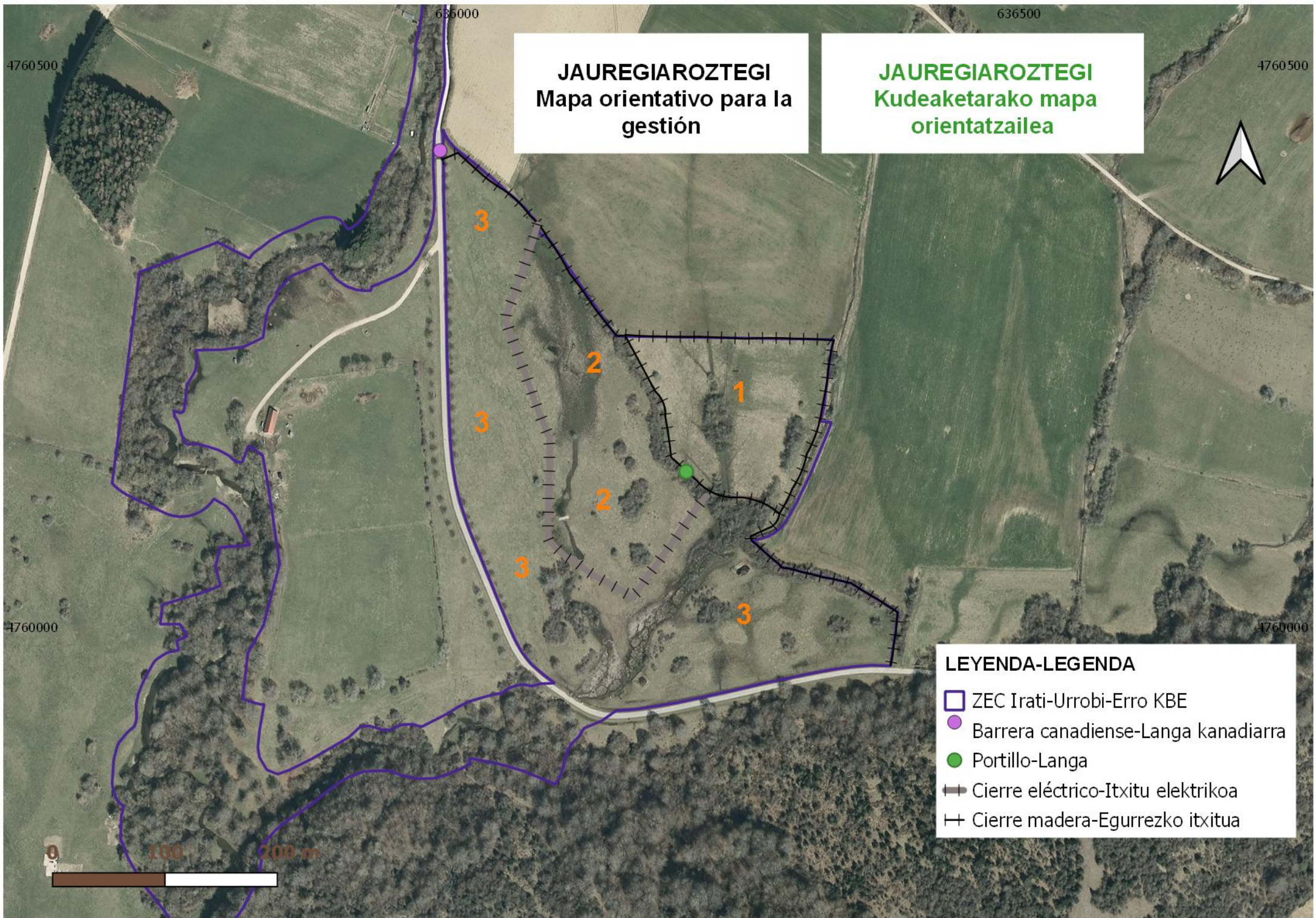

El sendero señalizado deberá mantenerse accesible en todo su recorrido

Nota 1: Si se produce algún cambio sobre el calendario propuesto, motivado por las condiciones climatológicas, será comunicado con suficiente antelación



**JAUREGIAROZTEGI**  
Mapa orientativo para la gestión

**JAUREGIAROZTEGI**  
Kudeaketarako mapa orientatzailea

- LEYENDA-LEGENDA**
-  ZEC Irati-Urrobi-Erro KBE
  -  Barrera canadiense-Langa kanadiarra
  -  Portillo-Langa
  -  Cierre eléctrico-Itxitu elektrikoa
  -  Cierre madera-Egurrezko itxitua

